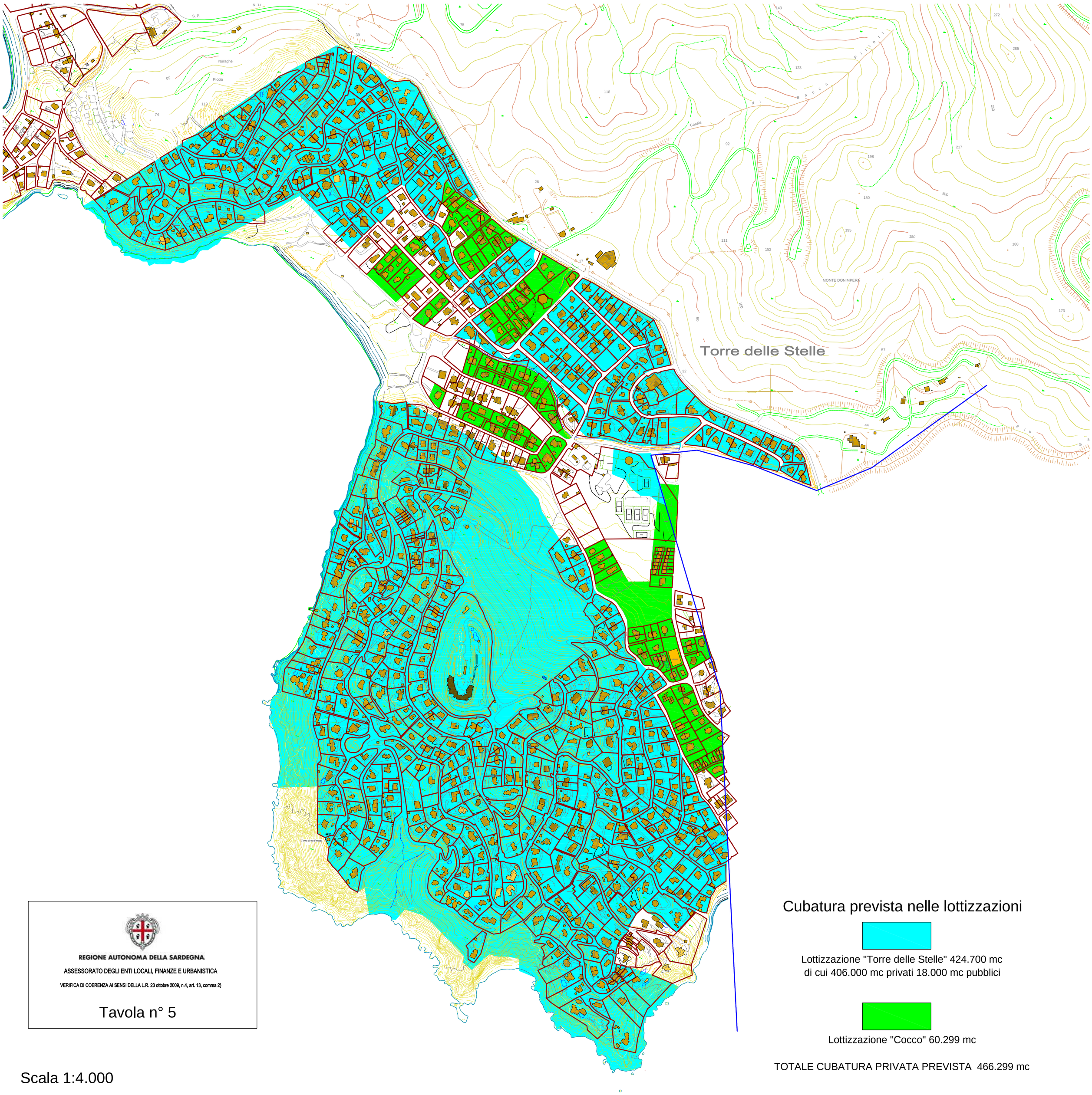

REGIONE AUTONOMA DELLA SARDEGNA

ASSESSORATO DEGLI ENTI LOCALI, FINANZE E URBANISTICA

VERIFICA DI COERENZA AI SENSI DELLA L.R. 23 ottobre 2009, n.4, art. 13, comma 2)

Tavola n° 5

Scala 1:4.000

Cubatura prevista nelle lottizzazioni

Lottizzazione "Torre delle Stelle" 424.700 mc
di cui 406.000 mc privati 18.000 mc pubblici

Lottizzazione "Cocco" 60.299 mc

TOTALE CUBATURA PRIVATA PREVISTA 466.299 mc